

Presentazione :

Maria Carmela Abbate nata a Barcellona pozzo di Gotto il 06/03/1993

Numero di telefono 3476042385

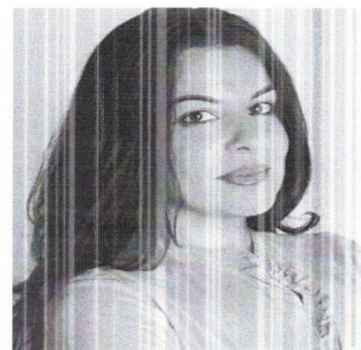

PROFILO PROFESSIONALE

Assistente all'Autonomia e alla Comunicazione (ASACOM) con 8 anni di esperienza nel supporto ad alunni con disabilità sensoriale, fisico-motoria e psichica. Specializzata nel favorire l'integrazione scolastica e l'autonomia relazionale, unisco l'esperienza pratica sul campo con un costante aggiornamento accademico in ambito socio-politico.

ESPERIENZA LAVORATIVA

Assistente all'Autonomia e alla Comunicazione (ASACOM)

Presso vari Istituti Scolastici / Cooperative sociali | In corso (8 anni)

- Supporto personalizzato agli alunni per facilitare la comunicazione e l'apprendimento.
- Mediazione tra l'alunno, il gruppo classe e il corpo docente per favorire l'inclusione.
- Collaborazione alla stesura e attuazione del PEI (Piano Educativo Individualizzato).
- Supporto nell'autonomia personale e nelle attività laboratoriali.
- Gestione delle dinamiche relazionali e dei comportamenti-problema.

ISTRUZIONE E FORMAZIONE

Laurea Triennale in Scienze Politiche e delle Relazioni Internazionali

Università degli Studi di Messina | 2026 – In corso

- Focus su materie giuridiche, sociologiche e gestione delle istituzioni pubbliche.

Diploma di Istruzione Secondaria Superiore

Istituto I.I.S. "Enzo Ferrari", Barcellona Pozzo di Gotto (ME)

Qualifica Professionale di ASACOM

COMPETENZE E ABILITÀ Competenze Relazionali: Grande capacità di ascolto empatico e gestione dei conflitti. Adattabilità: Capacità di modulare gli interventi in base alle specifiche esigenze di ogni studente (spettro autistico, disabilità motorie, deficit sensoriali). Lavoro di Equipe: Abitudine a lavorare in stretta sinergia con docenti di sostegno, psicologi e famiglie. Problem Solving: Capacità di reagire con calma e precisione in situazioni di emergenza o stress elevato.